

日計/点検レポート

レストランシャープ 芝浦店 03-1234-XXXX	店名ロゴ	(-) 2枚 28	個々の商品に対する 値引の回数と合計金額
またの御来店を お待ちしております ありがとうございます	コマースメッセージ	%1 5枚 28	個々の商品に対する 割引/割増の回数と合計金額
2018年11月30日 15:59 責任01 000000#0004	日付/時刻/責任者番号 レジスタ番号/一連番号/ 責任者名	まとめ値引 1枚 18	まとめ値引の回数と合計金額
日計 点検 *部門/グループ*	部門番号/部門売上点数 部門名/部門売上金額	戻品 1枚 18	返品登録の回数と合計金額
部01 お食事 49枚		訂正 1枚 18	直前訂正、指定訂正の 回数と合計金額
部02 ソフトドリンク 47枚		取引後訂正 1枚 28	取引後訂正の回数と 合計金額
部03 アルコール 71枚		取消 2枚 28	全項目取消回数と合計金額
部04 デザート 9枚		**注文合計 201,312	注文済み商品(税込)合計 <XE-A417のみ>
部05 デザート 9枚		**支払合計 201,312	支払済み商品(税込)合計 (総売上合計と同じ)<XE-A417のみ>
*部門計	部門売上合計点数と金額	入金 1枚 18	入金の回数と合計金額
取引		支払 1枚 18	支払の回数と合計金額
(-) 1枚 18	小計値引の回数と合計金額	現金 25枚 25	現金売りの回数と合計金額
セット値引 1枚 100	セット値引の値引合計金額	券 1枚 18	券売りの回数と合計金額
%1 1枚 18	小計割引/割増の回数と 合計金額	信用1 2枚 28	信用売り1,2,3の回数と合計金額
%2 1枚 18	売上小計	信用2 2枚 28	
**売上計 201,312	売上小計	信用3 1枚 18	
内税小計 201,312	内税課税売上合計	領収証 2枚 28	領収証の発行回数と 発行合計金額
内税 14,803	内税額合計	印紙納収 1枚 18	収入印紙付の領収証発行回数と 発行合計金額
消費税計 186,409	消費税額合計	両替 4枚 48	両替の回数
**純計 186,409	税抜純売上合計	万券 1枚 18	1万円札の枚数
売上点数 142	総売上点数	零数 40枚 40	零数<XE-A417のみ> 取引件数
**総合計 201,312	総売上合計	取引券 31枚 31	
平均単価 1,418	平均売上単価	現金在裏 155,027	現金在高
		券在裏 1,000	券在高
		信用在裏 445,785	信用在高
		信用/券売りによる つり銭の合計金額 20	

*このレポートは、任意に縮小しております。XE-A417のレポート見本です。レポート見本/レシート見本は、消費税率8%の場合の例です。

レシート(原寸大見本)

日付/時刻/責任者番号 レジスタ番号/一連番号/ 責任者名	コマースメッセージ	店名ロゴ
2018年11月30日 15:10 責任01 000000#0004 加藤		
玉子サンド 内¥580		
ブレンドコーヒー 内¥320		
野菜ジュース 内¥350		
和風スパゲティ 内¥740		
**小計 (内税) ¥1,990		
個数 4個		
現金 ¥1,990		

仕様

形名	XE-A417(フラットキータイプ)/XE-A407(ブロックキータイプ)
登録桁数	合計7桁(1取引)
外形寸法(ドリア含む)	幅360×奥行425×高さ330mm 客側表示器ポップアップ時、高さ365mm
ドリア寸法(コム足含む)	幅360×奥行425×高さ130mm
質量(ドリア含む)	約12.0kg
電源	AC100V、50/60Hz
消費電力	動作時16.0W 待機時7.8W スリープモード時7.3W
使用温度範囲	0~40℃、20~90%RH(非結露)
表示部	オペレータ側:バックライト付液晶(20文字×4行)160×64ドット 客側:LED(7桁)
プリンタ部	印字方式:感熱ラインドット方式、印字速度:約15行/秒、印字桁数:30桁 レシート発行部:オートカット方式
ドリア	9金種(紙幣用3、硬貨用6)、コインケース分離型
メモリー保護/時計機能	ニッケル水素充電電池内蔵。日付自動更新、記憶保持期間:約1ヶ月

* 半角カナ、英数字の場合。



店名・領収証ロゴ作成(有償)について
 本体同梱「取扱説明書」の店名・領収証ロゴ作成依頼書で
 ご注文いただく、SDメモリーカードにてご提供いたします。(送
 付先と作成料金については、都合により変更する場合があります。
 最新の送付先と作成料金については、シャープサポート
 ページ(<http://www.sharp.co.jp/support/ecr/>)でご確認
 できます。あらかじめ作成料金をご確認のうえ、お申込みくださ
 い)このSDメモリーカードから店名・領収証ロゴデータの読み
 込み操作を行えば、店名・領収証ロゴが印刷されます。
 *店名・領収証ロゴに黒色部分が多い時は、印字密度の制限のた
 め、ご希望通りに作成できない場合があります。小さすぎる文字に
 ついても同様です。細い線、細い文字は印刷が薄くなる場合があります。

商品ご理解のために

- 商品ご使用について ●当製品は日本国内においてのみ使用可能です。●LCフォントは、シャープ株式会社登録商標です。ただし、記号など、一部LCフォントでないものもあります。
- カタログのご注意 ●当カタログに掲載された製品の中で、品切れになるものもありますので、販売店におたしかめのうえ、お選びください。●製品改良のため、仕様の一部を予告なく変更することがあります。また、商品の色調は印刷のため実物とは異なる場合がありますのであらかじめご了承ください。●本カタログの表示はすべてハメコミ合成です。●Microsoft、Windows、Windows Vistaは、米国Microsoft Corporationの米国およびその他の国における登録商標です。
- SDロゴは商標です。●その他記載されている会社名、製品名等の固有名称は各社の商標または登録商標です。
- QRコードから誘導されるサイトについてのご注意 ●当サイト及び動画の視聴は無料ですが、通信料金はお客様のご負担となります。●QRコードは株式会社デンソーウェーブの登録商標です。

- 「オープン価格」の商品は、希望小売価格を定めておりません。価格についてはセールスマンもしくは販売店にお問い合わせください。
- このカタログについてのお問い合わせは、お近くの販売店にご相談ください。もし、販売店でお分りにならないときは、下記におたずねください。

ご購入・使い方に関してのご相談

レジスタ 購入前・使い方相談窓口

0570-002-023

受付時間
月曜日~土曜日
9:00~18:00
(日曜・祝日および
年末年始を除く)

PHS・IP電話からは…
電話 06-7634-4095
FAX 06-6794-9675

*全国どこからでも一律料金でご利用いただけます。
*携帯電話からもご利用いただけます。

保守サービス・修理のご相談

カスタマーセンター(沖縄地区を除く)

0570-005-008

受付時間
月曜日~土曜日 9:00~17:40
(日曜・祝日および
年末年始を除く)

PHS・IP電話からは…
電話 06-6794-9676

沖縄地区の方は…
沖縄シャープ電機株式会社
電話 098-861-0866
(月曜日~金曜日 9:00~17:00、
祝日および弊社休日を除く)

*全国どこからでも一律料金でご利用いただけます。
*携帯電話からもご利用いただけます。

安全にお使いいただくために

●ご使用前に取扱説明書をよくお読みの上、正しくお使いください。表示された正しい電源・電圧でお使いください。

●ご購入の際は、購入年月日・販売店名など所定の事項を記入した保証書を必ずお受け取りください。

シャープ株式会社

本社 〒590-8522 大阪府堺市堺区匠町1番地
<http://www.sharp.co.jp/>



- お求めは信用と技術を誇る当店で
- アフターサービスのお申し込みはお買い上げの店へ

このカタログの内容は、2019年1月現在のものです。
 〒(5)-1210 H15 XE-A417C



●このカタログは環境に配慮したFSC®認証紙を使用しています。
 ●このカタログは環境に配慮した植物油インキを使用しています。



SHARP

Be Original.

オートカッターも付いた機能充実の2シートレジスタ。



XE-A417-B

XE-A417

飲食店向けのフラットキーボード

XE-A407

物販店向けのブロック別キーボード



XE-A407-W

軽減税率
対応
モデル

シャープの電子レジスタなら、
2種類の消費税率を使い分けられます。
消費税率の予約変更機能があります。



本カタログ掲載のレシート見本/領収証見本は、消費税率8%の場合の例です。
 本カタログ掲載商品の価格には、配送・設置・付帯工事、使用済み商品の引き取りなどの費用は含まれておりません。
<http://www.sharp.co.jp/business/register/>

電子決済&ハンドスキャナー&SDカードに対応。 使いやすさをカタチにした多機能レジスタ。

システムアップして、 レジワークをさらにスピーディに。

(RS-232ポート2基標準装備)

- ◎電子決済端末(オプション)が接続できます。
- 対応機種:JET-Sシリーズ オムロン株式会社製
クレジット、中国の銀聯(ぎんれん)、さらに電子マネー(QUICPay™、交通系IC)などが利用できます。
※レジスタ本体との接続ケーブルはオプションです。
- ◎ハンドスキャナー(オプション)でバーコードを読み取り、入力操作をスピードアップできます。
- 対応機種:RZ-4BR1C ●対象バーコード:JAN13/8、UPC-A/E、EAN13/8のソースマーキングコードとJANのインスタマーキングコード(標準13/8桁のPLU及びNON-PLUタイプ)。

●クレジット・電子マネー決済端末 (オプション)



JET-Sシリーズ オムロン株式会社製



XE-A417-W

ハンドスキャナー
(オプション)



XE-A417-W/-B フラットキーボード タイプ

ダイレクトPLUキーを70個標準装備。
3面メニュー切り替えにより
最大210個のPLUキーを使用可能。



- | | | | |
|------------|----------------|----------------|-----------|
| 1 レシート紙送り | 2 レシート発行/停止 | 3 後レシート | 4 客数 |
| 5 %1 | 6 訂正 | 7 入金 | 8 記録紙紙送り |
| 9 レシートVIEW | 10 面 | 11 値引 | 12 %2 |
| 13 戻品(返品) | 14 支払 | 15 ↑(カーソル上) | 16 部門番号入力 |
| 17 乗算 | 18 ↓(カーソル下) | 19 PLU/JAN | 20 責任者 |
| 21 金額 | 22 クリア | 23 置数 | 24 強制解除 |
| 25 オート1 | 26 GLU | 27 分割支払 | 28 券売 |
| 29 信用1 | 30 小計/時計/不計算登録 | 31 モード切替 | 32 信用3 |
| 33 オート2 | 34 仮締 | 35 領収証 | |
| 36 信用2 | 37 現金売り/預り/両替 | 38 ファンタッチPLUキー | |

オートカッター付サーマルプリンタ

レシート発行部に約15行/秒
印字の58mm幅サーマルプ
リントを搭載。スピーディな
レジ対応ができるオートカ
ッター方式を採用。レシートや
領収証を手でカットする手間
が省けます。



4ライン液晶表示(チルト機構付)

オペレータ用表示部は「漢字対応」10文字*1×4行の大型液晶を採用。
チルト機構付なので角度調整も可能*2。また文字は視認性に優れ
たシャープ独自の「LCフォント」を採用しました。

- *1 半角カナ英数字の場合は20文字×4行。
- *2 水平面より25~70度の調節が可能。

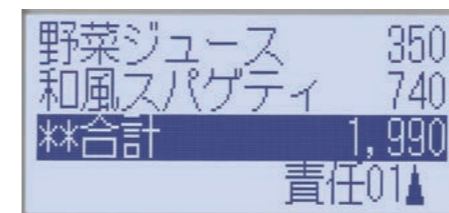

商品名の設定・表示は最大全角8文字(半角16字)まで。

ポップアップ回転式LED表示

お客様への金額表示部にポップアップ
回転式を採用。見やすい角度に調整でき、
明るいLED表示で文字もはっきりと確
認できます。



レシートVIEW機能で手軽に確認&チェック

最新の10取引の記録明細を液晶画面
で確認できます。

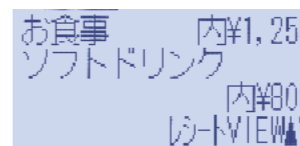

便利なテーブル別売上管理機能(GLU)※XE-A417のみ

飲食店などでテーブルごとのオーダー登録や追加登録、仮締め(仮会計)
が可能です。同一テーブルでの個別会計にも対応できます。

SDメモリーカードでデータ保存

SDメモリーカード(市販)を使って、電子ジャーナル(テキスト形式)、
売上データ(CSV形式)をSDメモリーカードに保存でき、パソコンで
EXCELなどの表計算ソフトを使ってデータ管理ができます。

- ◎SDメモリーカード推奨メーカー:サンディスク、パナソニック、東芝/容量:4GB~32GB
- ◎動作確認済の品番については、シャープホームページにてご確認ください。

カスタマサポートツール*を利用して部門名や
商品名、消費税の税率などの設定をパソコンで
行い、設定データをSDメモリーカードを使って
レジスタ本体に取り込むことができます。また、
フラットキーボードのシート作成もできます。



*カスタマサポートツールはシャープホームページよりダウンロードできます。
動作環境:対応OSについてはシャープホームページにてご確認ください。

横型領収証発行もスムーズ

収入印紙貼付欄などを備えた横型
領収証をきれいな文字ですばやく
発行します。また、領収証ロゴを印字
することができます。

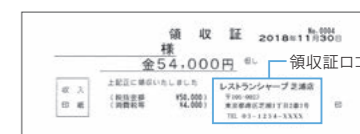

●軽減税率適用後、領収証を区分記載請求書として使用するためには、標準税率(10%)と軽減税率(8%)の
それぞれに対する対象金額と消費税額を筆記具で追記する必要があります。レシートは、メッセージなどの設定を
変更することにより、そのまま区分記載請求書(領収証)として使用できます。

3紙幣6硬貨収納ドロア

スリム設計のドロアは場所をとらず、使い
勝手の良い3紙幣6硬貨収納タイプです。



分離型コインケース

紙交換は手軽な投げ込み方式

ロール紙の交換は投げ込み方式を採用し、
簡単に行えます。混雑時などもすばやく交換
できます。



20部門・12部門グループ・10,000PLU・20責任者

商品カテゴリーを20分類(20部門)まで分けて管理できるほか、部門を
12グループまで組み分けすることができます。商品は最大10,000まで
PLUとして設定でき、商品の単品管理に役立てることができます。また、
担当ごとに売上管理するための責任者登録も20名まで可能です。

電子ジャーナル最大18,000行

売上登録の記録明細(電子ジャーナル)は、最新の約18,000行分を本体
メモリーに記憶。必要な時にまとめて印字できます。また、日付、時刻、レ
シート番号、責任者検索による印字もできるので、お客様からの問い合わせ
時にも活用できます。

XE-A407-W/-B ブロック別キーボード タイプ

金額入力、分類キー、売上キーを
ブロックごとに配列。

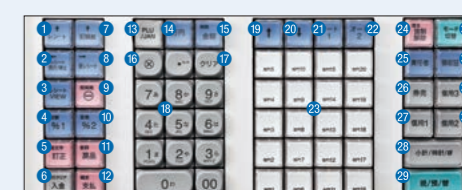

- | | | |
|----------------|---------------|-------------|
| 1 レシート紙送り | 2 レシート発行/停止 | 3 レシートVIEW |
| 4 %1 | 5 訂正 | 6 入金 |
| 7 後レシート | 8 値引 | 9 記録紙紙送り |
| 10 支払 | 11 PLU/JAN | 12 戻品(返品) |
| 13 乗算 | 14 クリア | 15 置数 |
| 16 ↓(カーソル下) | 17 オート1 | 18 金額 |
| 19 強制解除 | 20 責任者 | 21 ↑(カーソル上) |
| 22 小計/時計/不計算登録 | 23 券売 | 24 部門 |
| 25 モード切替 | 26 現金売り/預り/両替 | 27 信用1 |
| | 28 信用3 | 29 信用2 |